

Plan de amplasament și delimitare a imobilului

Anexa nr. 10.

SCARA 1:1000

Nr. cadastral	Suprafața măsurată a imobilului (mp)	Adresa imobilului
59809	4822	Targu Lapus, Jud. Maramureș
Carte Funciară nr.		Unitatea Administrativ Teritorială (UAT)
		Targu Lapus



Nr. Pct.	Lungimi laturi D(i,j+1)
1	58.437
2	13.071
3	5.812
4	23.706
5	3.529
6	3.134
7	3.210
8	2.432
9	0.812
10	23.706
11	6.519
12	23.658
13	2.384
14	2.702
15	3.003
16	3.532
17	1.791
18	1.153
19	22.449
20	31.753
21	9.547
22	10.123
23	11.950

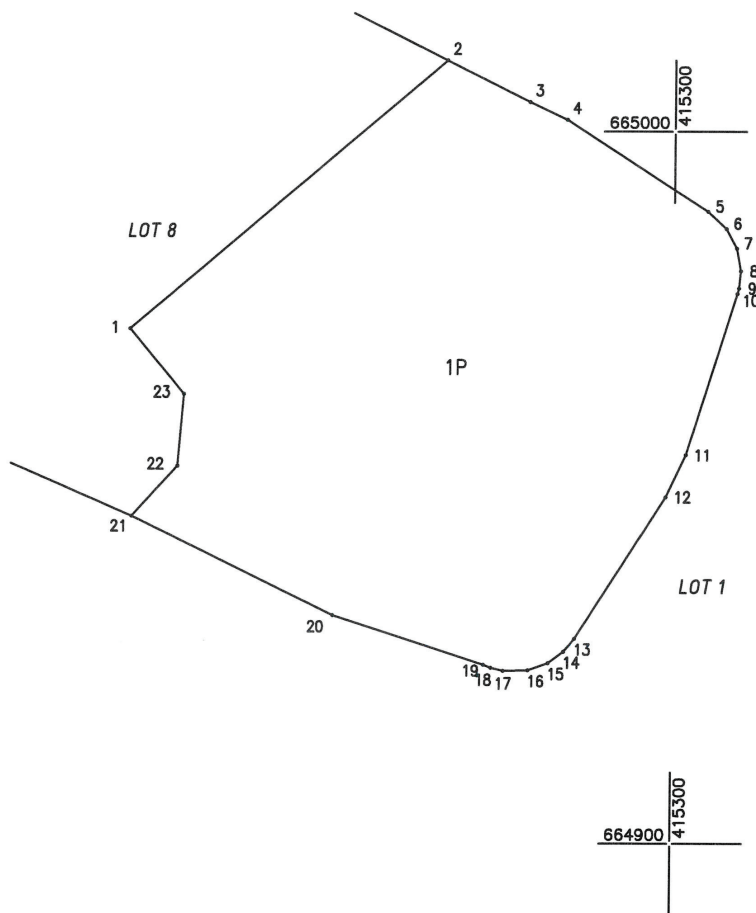

15280/09.12.2024

A. Date referitoare la teren

Nr. parcelă	Categorie de folosință	Suprafața (mp)	Observații	Mențiuni
1	P	4822	Intravilan	Terenul este neîmprejmuit. Imobil înregistrat în plan cadastral fără localizare certă datorită lipsei planului parcelar.
Total		4822		

B. Date referitoare la construcții

Cod	Destinația	Suprafața construită la sol (mp)	Mențiuni
Total			

Suprafața totală măsurată a imobilului = 4822mp

Suprafața din act = 4822mp

Executant
GIS MAPPING TOPO SRL
Seria RO-B-J Nr. 1726/10.12.2019
Confirm executarea măsurătorilor la teren, corectitudinea întocmirii documentației cadastrale și corespondența acesteia cu realitatea din teren.
Semnătura
Data 22.11.2024

Inspector
Confirm introducerea imobilului în baza de date integrată și atribuirea numărului cadastral.
Semnat digital de
Petrisor Diaconu
Data: 2024.12.09 11:33:19 +02'00'
Semnătura
Data.....